ГЕНЕРАЛЬНЫЙ ПЛАН ПЕРЕНСКОГО СЕЛЬСКОГО ПОСЕЛЕНИЯ РОСЛАВЛЬСКОГО РАЙОНА СМОЛЕНСКОЙ ОБЛАСТИ

КАРТА ГРАНИЦ НАСЕЛЕННЫХ ПУНКТОВ, ВХОДЯЩИХ В СОСТАВ ПЕРЕНСКОГО СЕЛЬСКОГО ПОСЕЛЕНИЯ

УСЛОВНЫЕ ОБОЗНАЧЕНИЯ:

АДМИНИСТРАТИВНЫЕ ГРАНИЦЫ:

Существующие *Планируемые*

Граница Рославльского городского поселения

Граница Перенского сельского поселения

Граница населенных пунктов

д. ПЕРЕНКА *название административного центра поселения*

д. ВОЛКОВИЧИ *названия населённых пунктов*

ЗЕМЛИ ПО КАТЕГОРИЯМ

Существующие *Планируемые*

Земли населенных пунктов

Земли сельскохозяйственного назначения

Земли промышленности, энергетики, транспорта, связи, радиовещания, телевидения, информатики, земли для обеспечения космической деятельности, земли обороны, безопасности и земли иного специального назначения

Земли лесного фонда

Земли особо охраняемых территорий и объектов

Земли водного фонда

ПРОЧИЕ ОБЪЕКТЫ

Водотоки и водоемы

Границы земельных участков, поставленных на кадастровый учет

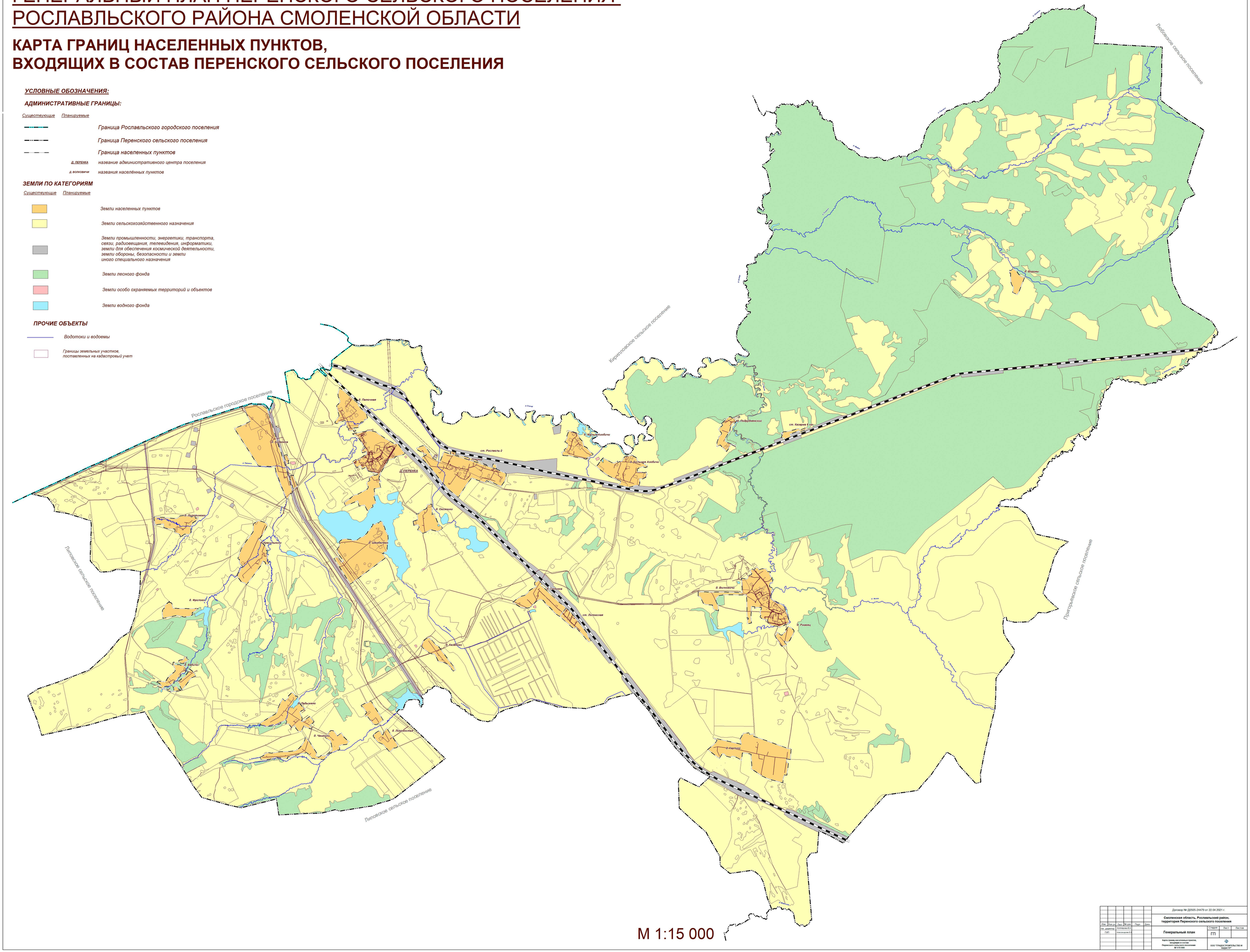

М 1:15 000

							Договор № Д0505-24479 от 22.04.2021 г.	
Изм.	Кол.уч.	Лист	№ док.	Подп.	Дата		Смоленская область, Рославльский район, территория Перенского сельского поселения	
Ген. директор		Котлярова В.А.				Генеральный план	Стадия	Лист	Листов
ГИП		Александрова К.В.					ГП		
						Карта границ населенных пунктов, входящих в состав Перенского сельского поселения М 1:15 000	ООО "ГРАДОСТРОИТЕЛЬСТВО И КАДАСТР"		